ГЕНЕРАЛЬНЫЙ ПЛАН
Волотовского сельского поселения
Новгородского муниципального района Новгородской области

Схема с отображением зон существующего и планируемого размещения объектов капитального строительства местного значения (автомобильных дорог общего пользования в границах населенных пунктов, мостов и иных транспортных сооружений)

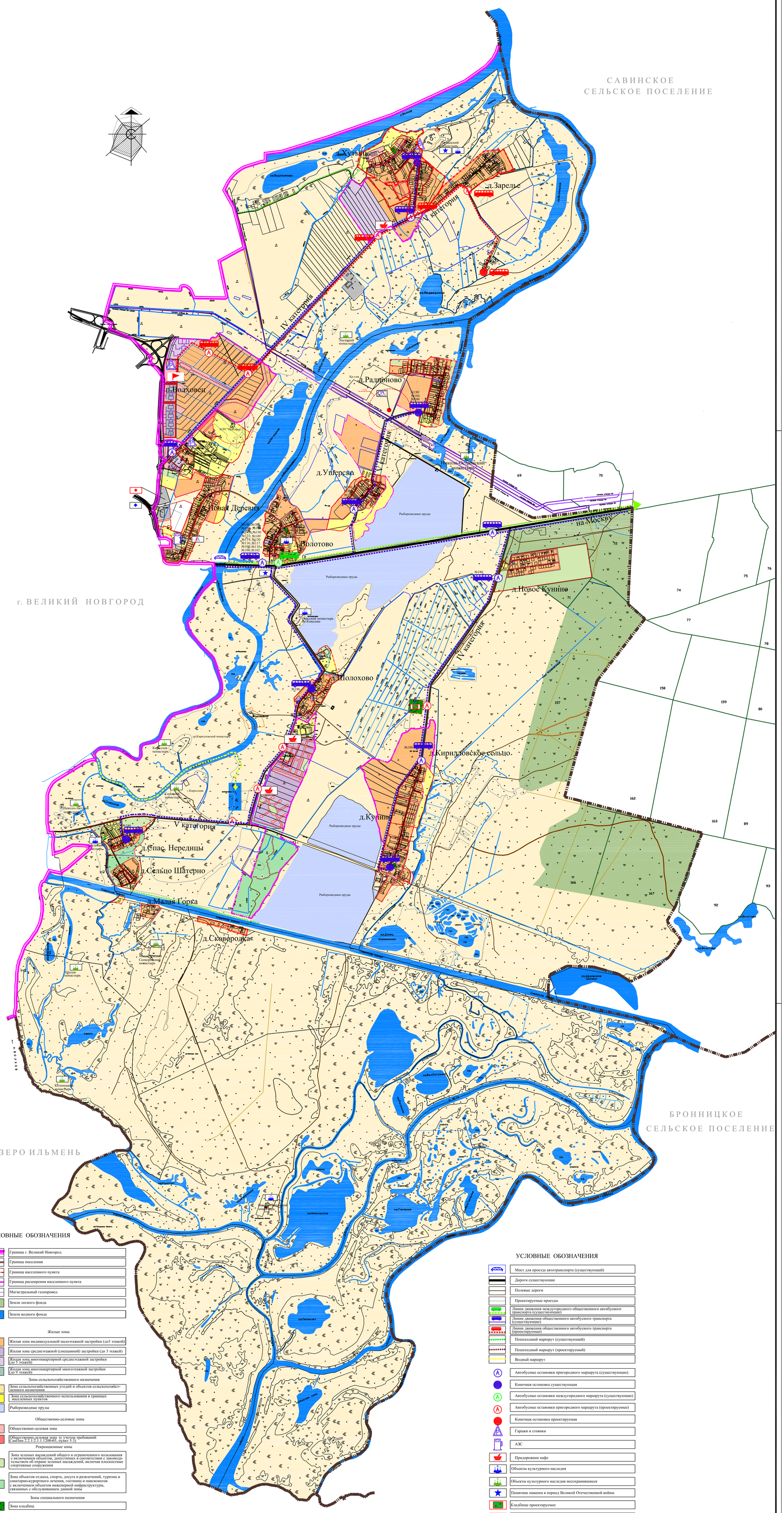

УСЛОВНЫЕ ОБОЗНАЧЕНИЯ

- Граница г. Великий Новгород
- Граница поселения
- Граница населенного пункта
- Граница расширения населенного пункта
- Магистральный газопровод
- Земли лесного фонда
- Земли водного фонда

Жилые зоны

- Жилая зона индивидуальной малоэтажной застройки (до3 этажей)
- Жилая зона среднеэтажной (смешанной) застройки (до 3 этажей)
- Жилая зона многоквартирной среднеэтажной застройки (до 5 этажей)
- Жилая зона многоквартирной многоэтажной застройки (до 9 этажей)

Зоны сельскохозяйственного назначения

- Зона сельскохозяйственных угодий и объектов сельскохозяйственного назначения
- Зона сельскохозяйственного использования в границах населенных пунктов
- Рыборазводные пруды

Общественно-деловые зоны

- Общественно-деловая зона
- Общественно-деловая зона (с учетом требований СанПин 2.2.1/2.1.1.1200-03, пункт 5.3)

Рекреационные зоны

- Зона зеленых насаждений общего и ограниченного пользования с включением объектов, допустимых в соответствии с законодательством об охране зеленых насаждений, включая плоскостные спортивные сооружения
- Зона объектов отдыха, спорта, досуга и развлечений, туризма и санаторно-курортного лечения, гостиниц и пансионатов с включением объектов инженерной инфраструктуры, связанных с обслуживанием данной зоны

Зоны специального назначения

- Зона кладбищ

Зоны с особыми условиями использования территории

- Санитарно-защитные зоны

Производственные зоны

- Зона объектов производственного назначения

Зона инженерной и транспортной инфраструктур

- Зона объектов инженерной и транспортной инфраструктур

УСЛОВНЫЕ ОБОЗНАЧЕНИЯ

- Мост для проезда автотранспорта (существующий)
- Дороги существующие
- Полевые дороги
- Проектируемые проезды
- Линии движения междугородного общественного автобусного транспорта (существующие)
- Линии движения общественного автобусного транспорта (существующие)
- Линии движения общественного автобусного транспорта (проектируемые)
- Пешеходный маршрут (существующий)
- Пешеходный маршрут (проектируемый)
- Водный маршрут
- Автобусные остановки пригородного маршрута (существующие)
- Конечная остановка существующая
- Автобусные остановки междугородного маршрута (существующие)
- Автобусные остановки пригородного маршрута (проектируемые)
- Конечная остановка проектируемая
- Гаражи и стоянки
- АЗС
- Придорожное кафе
- Объекты культурного наследия
- Объекты культурного наследия несохранившиеся
- Памятник павшим в период Великой Отечественной войны
- Кладбище проектируемое
- Администрация сельского поселения проектируемая

							133_11 - ГП
Изм.	Кол.уч.	Лист	N док.	Подп.	Дата	Корректировка генерального плана и правил землепользования и застройки Волотовского сельского поселения Новгородского района Новгородской области.	
ГИП		Сахонина					Стадия: П; Лист: 7; Листов:
Нач. отд.		Виноградова					
ГАП		Ткар					
Разраб.		Иванова				Схема с отображением зон существующего и планируемого размещения объектов капитального строительства местного значения (автомобильных дорог общего пользования в границах населенных пунктов, мостов и иных транспортных сооружений)	ОАО "Институт НОВГОРОДГРАЖДАНПРОЕКТ"
Н.контр.		Сахонина					